



— ★ **HANDBAL** ★ —

MASTERZ

— ★ —
ECHTE HANDBALLERS BEHEERSEN DE REGELS

**HANDLEIDING
VOOR
VERENIGINGEN**

INHOUD

Inhoudsopgave	1
Inleiding	2
Verplichting leden	3
Werkplan	4
Leden aanmelden	5

INLEIDING

HandbalMasterz is dé website om de kennis van spelregels te vergroten!

De interactieve site is geschreven in heldere taal, gericht op spelers.

Met HandbalMasterz kunnen leden hun Spelregelbewijs behalen. Binnen het NHV is afgesproken dat het behalen van het Spelregelbewijs voor een aantal ledengroepen vanaf 1 juli 2015 verplicht is.

Alleen NHV-leden kunnen het Spelregelbewijs behalen.

VERPLICHTING LEDEN

Wie moeten het Spelregelbewijs behalen?

- Alle spelers/spelsters die per 1 juli 2015 de A-jeugdleeftijd bereiken* ;
- Alle coaches bij wedstrijden vanaf de C-jeugd;
- Iedereen die een trainersopleiding wil volgen.

* Opmerking: het gaat hierbij om de leeftijd en niet om in welk team je speelt. Een B-jeuglid die in de A-jeugd speelt, hoeft pas het diploma te behalen als hij/zij werkelijk de A-jeugdleeftijd bereikt.

Het Spelregelbewijs wordt met onmiddellijke ingang verplicht voor:

- Iedereen die een opleiding tot Verenigingsscheidsrechter wil volgen;
- Iedereen die als Praktijkbegeleider bij NHV-opleidingen aan de slag wil.

Wie zijn vrijgesteld van de verplichting het Spelregelbewijs te behalen?

- Iedereen die nu officieel scheidsrechter is;
- Iedereen die op 1 juli 2014 de A-jeugdleeftijd heeft of senior lid is.

Consequenties voor spelers

Heb je per 1 juli 2015 de A-jeugdleeftijd bereikt? Dan moet je, om te kunnen spelen, in het bezit zijn van het Spelregelbewijs.

Nieuwe leden, die de A-jeugdleeftijd hebben, krijgen tot het einde van het eerste seizoen (uiterlijk 31 mei) dat men A-jeugd is de gelegenheid om het Spelregelbewijs te behalen.

Leden die A- of B-jeugd zijn en al in het bezit zijn van een scheidsrechtersdiploma (HS3, HS2 of verenigingsscheidsrechter) zijn vrijgesteld van het Spelregelbewijs. Zij die in het bezit zijn van het diploma Jeugdscheidsrechter of Jeugdspelleider worden niet vrijgesteld.

Indien leden van mening zijn dat zij vrijgesteld moeten worden van deze verplichting, dienen zij via de vereniging een schriftelijk verzoek, met duidelijke motivatie, in te dienen bij het NHV via opleidingen@handbal.nl.

Consequenties voor teamleiding/coaches

Indien je per 1 juli 2015 niet in het bezit bent van het Spelregelbewijs, dan kun je niet als coach bij een C-, B-, A-jeugd of seniorenteam op alle niveaus fungeren. De naam van de coach dient te allen tijde op het wedstrijdformulier te zijn vermeld en de persoon moet lid zijn van het NHV.

Consequenties voor trainersopleidingen

Wil je vanaf 1 juli 2015 een trainersopleiding volgen, dan dien je in het bezit te zijn van het Spelregelbewijs. Ben je de opleiding reeds gestart zonder het Spelregelbewijs? Dan kun je pas een Proeve van Bekwaamheid afleggen als je het Spelregelbewijs hebt behaald.

Consequenties voor scheidsrechtersopleidingen

Wil je de opleiding tot verenigingsscheidsrechter volgen? Dan dien je in het bezit te zijn van het Spelregelbewijs. Dat betekent dat je jouw eerste wedstrijd in het kader van je opleiding kunt fluiten nadat je het Spelregelbewijs hebt. Iedereen die de opleiding tot verenigingsscheidsrechter wil volgen dient zich te registreren bij het NHV (zie informatie mbt deze opleiding op onze website).

Consequenties voor Praktijkbegeleider

Zij die de rol van praktijkbegeleider vervullen bij NHV-opleidingen dienen in het bezit te zijn van het Spelregelbewijs. Zij die reeds in het bezit zijn van een scheidsrechtersdiploma op niveau 2 of hoger worden hiervan vrijgesteld.

WERKPLAN HANDBALMASTERZ

Stap 1

De club bepaalt wie toegang heeft tot Sportlink Club en toegang heeft tot het Spelregelbewijs.

Stap 2

In Sportlink Club staan alle leden. Leden die het spelregelbewijs moeten/willen halen staan in een speciaal tabblad (zie leden aanmelden).

Stap 3

Nadat de club de leden heeft uitgenodigd voor het Spelregelbewijs, kunnen leden inloggen met zijn/haar Sportlink Account.

Stap 4

De club heeft te allen tijde inzicht in de status van de leden. Zij kunnen zien of een lid zijn/haar account al heeft geactiveerd en of het lid geslaagd of gezakt is voor de eindtoets. De club kan op basis van beschikbare informatie niet-geslaagde leden ondersteunen en motiveren om alsnog succesvol tot een afronding te komen.

LEDEN AANMELDEN

Neem de volgende stappen om het overzicht in Sportlink Club te openen en de leden uit te nodigen om het spelregelbewijs te halen. De leden kunnen het spelregelbewijs halen op de website van Masterz. Hier logt men in met het Sportlink account.

1. Ga naar menu item *Personen*

2. Kies *Spelregelbewijs overzicht*

Het volgende scherm wordt getoond

Relatiecode	Volledige naam	M/V	Geb datum	Adres	Postcode	Plaats	Mobiel	E-mail	Status	Niveau	Vrijste...	Teams	Overtredi...
		M	21-jan-2002						Nog niet gea...	1	<input type="checkbox"/>	JO17-5	0
		V	01-jul-2002						Nog niet gea...	1	<input type="checkbox"/>	MO17-2	0
		V	26-nov-2002						Nog niet gea...	1	<input type="checkbox"/>	MO17-2	0
		M	27-dec-2002						Nog niet gea...	1	<input type="checkbox"/>	JO17-3	0
		M	21-mei-2002						Nog niet gea...	1	<input type="checkbox"/>	JO17-1JO...	0
		M	07-feb-2002						Nog niet gea...	1	<input type="checkbox"/>	JO17-3	0
		M	09-jun-2002						Nog niet gea...	1	<input type="checkbox"/>	JO17-4	0
		M	02-nov-2002						Nog niet gea...	1	<input type="checkbox"/>	JO17-4	0
		M	15-sep-2002						Nog niet gea...	1	<input type="checkbox"/>	JO17-3	0
		M	14-apr-2002						Nog niet gea...	1	<input type="checkbox"/>	JO17-3	0
		M	28-nov-2002						Nog niet gea...	1	<input type="checkbox"/>	JO17-3	0
		M	28-nov-2002						Nog niet gea...	1	<input type="checkbox"/>	JO17-3	0
		M	09-jan-2002						Nog niet gea...	1	<input type="checkbox"/>		0
		V	18-sep-2002						Nog niet gea...	1	<input type="checkbox"/>	MO19-1	0
		M	05-apr-2002						Nog niet gea...	1	<input type="checkbox"/>	JO17-1	0
		M	16-jun-2002						Nog niet gea...	1	<input type="checkbox"/>	JO17-4	0
		V	30-mrt-2002						Nog niet gea...	1	<input type="checkbox"/>	MO19-1	0
		V	06-okt-2002						Geactiveerd	1	<input type="checkbox"/>	MO17-2	0
		M	15-okt-2002						Nog niet gea...	1	<input type="checkbox"/>	JO17-4	0
		M	07-jun-2002						Nog niet gea...	1	<input type="checkbox"/>	JO17-5	0

Bovenaan het scherm kan voor vier opties worden gekozen:

Tabblad *Verplicht*: Als voor deze optie wordt gekozen worden de spelers getoond die verplicht zijn het spelregelbewijs te halen.

Tabblad *Aankomend*: Als deze optie wordt gekozen worden de spelers getoond die in het aankomende seizoen het spelregelbewijs moeten halen.

Tabblad *Vrijwillig*: Als voor deze optie wordt gekozen worden de spelers getoond die zich vrijwilliger hebben aangemeld om deel te nemen aan het spelregelbewijs.

Tabblad *Vrijgesteld*: Als voor deze optie wordt gekozen worden de spelers getoond die zijn vrijgesteld.

UITLEG VAN DE KNOPPEN

	Het scherm herladen	
	Toon de details van de overtredingen	
	Mail de uitnodiging om in te loggen op Sportmasterz	
	Exporteer de gegevens	Alleen optioneel met Exportrechten voor Ledenbeheer. Dit is in te stellen via het gebruikersbeheer
	Wijzig de kolommen	
	Sla de kolommenwijzigingen op	

LEDEN VRIJWILLIG AANMELDEN

1. Zoek de betreffende persoon op via het zoekscherm
Voor meer informatie lees [Zoek leden en relaties](#).
2. Ga naar het tabblad *Diploma's, passen en blokkades*
- Lees [hier](#) hoe je dit tabblad inzichtelijk kunt maken.

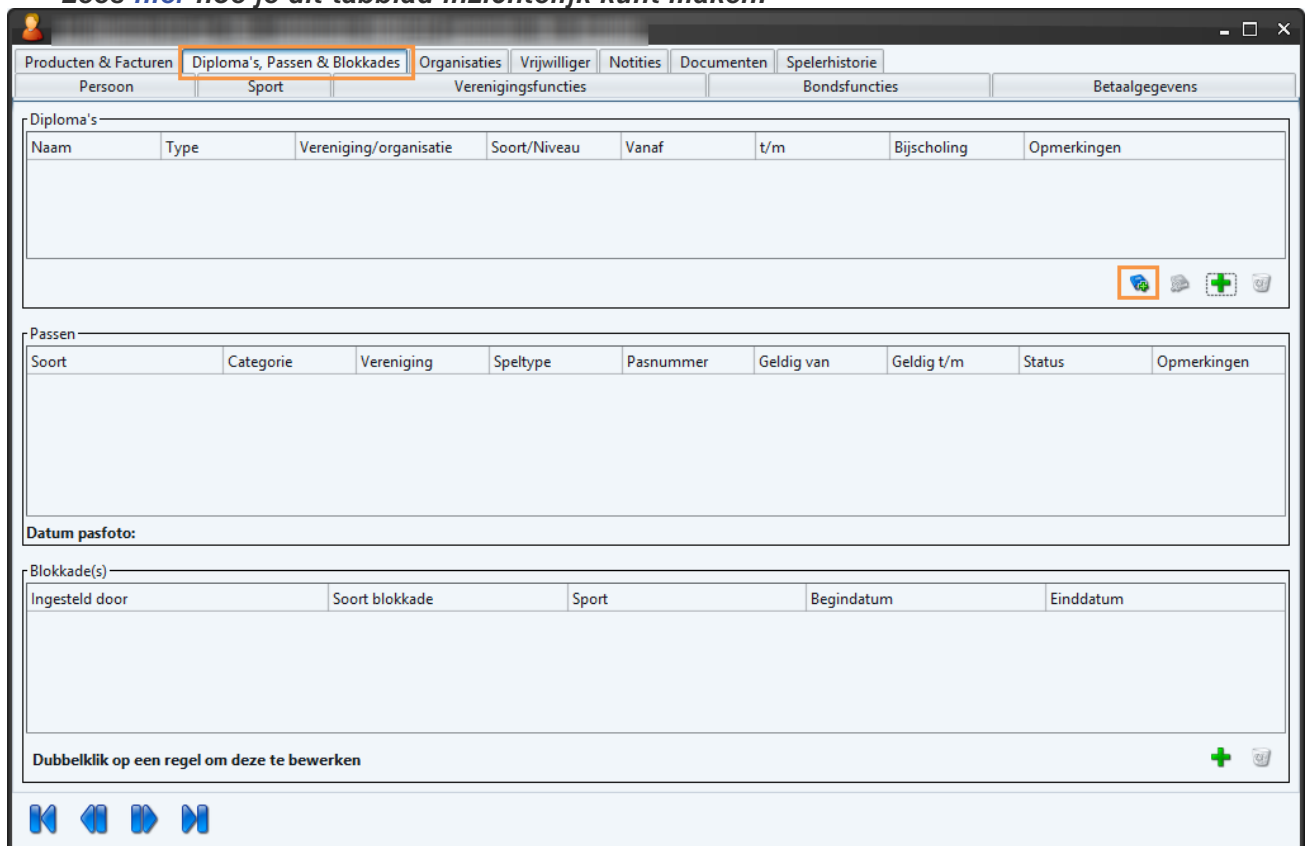

The screenshot shows the 'Diploma's, Passen & Blokkades' tab selected in the software. The interface is divided into three main sections:

- Diploma's:** A table with columns: Naam, Type, Vereniging/organisatie, Soort/Niveau, Vanaf, t/m, Bijscholing, Opmerkingen.
- Passen:** A table with columns: Soort, Categorie, Vereniging, Speltype, Pasnummer, Geldig van, Geldig t/m, Status, Opmerkingen.
- Blokkade(s):** A table with columns: Ingesteld door, Soort blokkade, Sport, Begindatum, Einddatum.

At the bottom of the interface, there is a toolbar with navigation icons (back, forward, search, etc.) and a note: "Dubbelklik op een regel om deze te bewerken".

3. Klik op

De volgende melding wordt getoond:

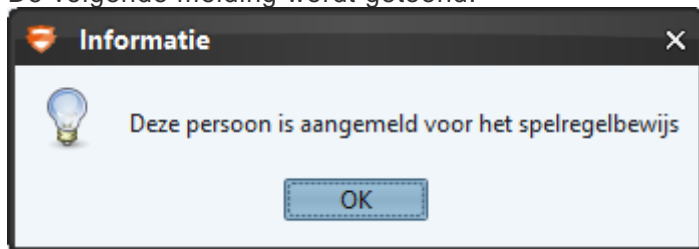

4. Klik op **OK** en de vrijwilligheid wordt bevestigd

Op het tabblad diploma's, passen en blokkades is de melding *Vrijwillig aangemaakt voor spelregelbewijs: Ja* zichtbaar.



De betreffende persoon is nu ook zichtbaar op het tabblad *Vrijwillig*.

LEDEN VRIJWILLIG AFMELDEN VIA HET SCHERM OVERZICHT SPELREGELBEWIJS

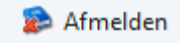
In het scherm *Overzicht spelregelbewijs* kun je op het tabblad *Vrijwillig* na het aanklikken van de regel van het lid de aanmelding verwijderen door daarna te klikken op 

LEDEN VRIJWILLIG AFMELDEN VIA HUN PERSOONSSCHERM

Mocht de betreffende speler zich toch bedenken en aangeven dat hij het spelregelbewijs toch niet vrijwillig wilt volgen dan wordt het betreffende lid volgens bovenstaande procedure opgezocht.

1. Zoek de betreffende persoon op via het zoekscherm

Meer informatie lees [Zoek leden en relaties](#).

2. Ga naar het tabblad *Diploma's, passen en blokkades*

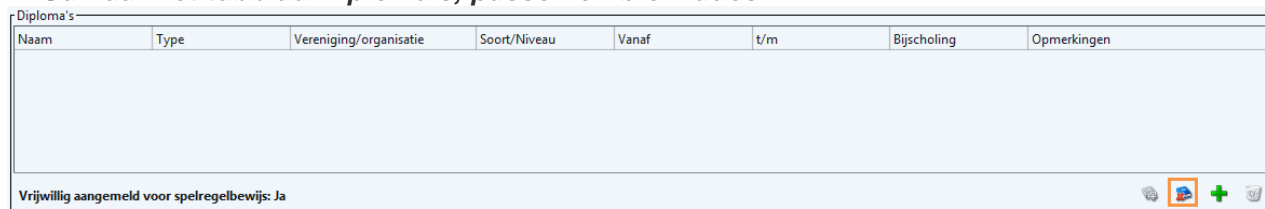

3. Kies

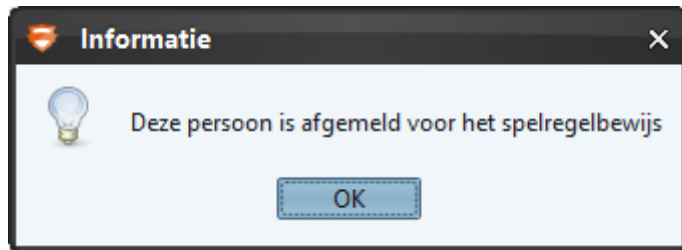

VRIJSTELLING

Leden kunnen een vrijstelling hebben/krijgen voor het behalen van het spelregelbewijs. Dit kan bijvoorbeeld omdat het lid een diploma heeft behaald. Een vrijstelling vind je onder het tabblad 'vrijgesteld'.

Heeft een lid vrijstelling nodig omdat deze persoon verbonden is aan een G-team dan kan deze vrijstelling aangevraagd worden bij de bond.